

20/25/年  
4/月/5/月

NPO法人 湘南自然学校  
令和ガキ大将養成キャンプ

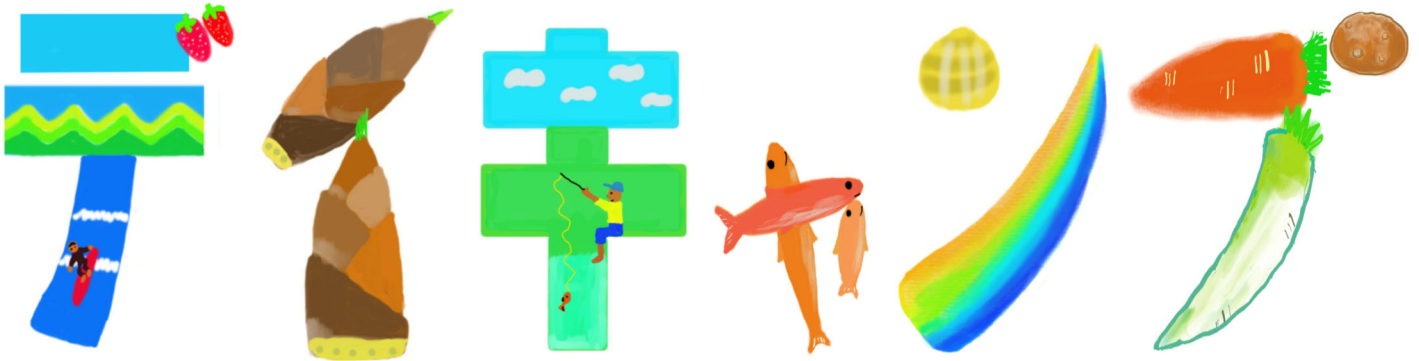

  
@SHONAN\_NATURE\_SCHOOL\_OFFICIAL  
  
SHONAN  
NATURE SCHOOL



4月	プログラム 【対象・定員】	開催場所	参加費用	集合場所 (集合/解散)
13日 (日)	<b>【日帰りコース】 たけのご掘り</b> 【満4歳児～小学6年生 30名】 タケノコの収穫時期は限られていて、まさに今がチャンス！春の味覚を代表するタケノコを、自分の手で掘りに行きませんか？新鮮なタケノコの収穫体験を楽しみましょう。 *タケノコのお土産付き	井上農園 (所沢市)	¥8,400	池袋 08:30/17:15 (予定)
13日 (日)	<b>【湘南釣りクラブ】 湘南編-1</b> 【小学1年生～中学3年生 20名】 釣りクラブも新しい1年が始まります。今年はどうなお魚が姿を見せてくれるのでしょうか。自分で仕掛けを作り、餌を付け、釣り上げた魚の味は忘れられないことでしょうか。初めて釣りに挑戦する方も大歓迎！自分自身でできるように年間を通してサポートします。 *釣り具レンタル代；投げ竿・リール¥3,000-	湘南エリア (葉山港など) *当日の海象によって 決定します	¥8,500 *レンタル代別途	品川 08:00/17:30 (予定)
19日 (土)	<b>【日帰りコース】 はちみつ採取体験</b> 【満4歳児～小学6年生 30名】 防護服を着てミツバチの巣箱を観察！採れたてのはちみつの味見や、ミツロウでキャンドル作りも体験できます。自分だけのやさしい灯りを楽しみましょう☆	みつばちファーム 健康自然工房 (あきる野市)	¥9,500	新宿 08:30/16:45 (予定)
20日 (日)	<b>【日帰りコース】 関西風こどもの日体験(ちまき作り)</b> 【満4歳児～小学6年生 35名】 こどもの日は柏餅を食べますが、関西では「ちまき」が一般的だそうです。たくさんの具材とちま米を笹の葉で蒸し上げるちまきはとっても美味しく栄養満点！余った笹の葉を使い、クラフトにもチャレンジします。少し早めのこどもの日を、関西風で楽しみましょう♪	野川公園 少年キャンプ場 (調布市)	¥8,000 〈軽食付き〉	新宿 08:30/16:30 (予定)
26日(土) 27日(日)	<b>【こどもファーム】 農業体験「夏野菜の植え付けとタケノコ掘り」</b> 【満4歳児～中学3年生 25名】 4月に入り、いよいよ夏野菜のスタート。トマト、ナス、ズッキーニなどの苗を植え付けます。また、タケノコ掘りにも挑戦します。収穫したカブや大根などの野菜と一緒に調理して春の味覚も楽しもう。	大月エコの里 (山梨県大月市) ログハウスまたは テント泊	¥24,000 *中学生は ¥2,000を加算 〈1泊3食〉	東京 08:15/16:40 (予定)
27日 (日)	<b>【湘南釣りクラブ】 東京湾奥編-1</b> 【小学1年生～中学3年生 20名】 イワシやサバなどが入れ食い状態になったことがある湾奥エリア。実績も高く釣り人からも人気の釣り場です。自分の竿に魚が掛かるよう工夫してみましょう。ひょっとしたら、エイやサメ、スズキなどの大物もかかるかも・・・竿は手から話さず持ったままで！ *釣り具レンタル代；投げ竿・リール¥3,000-	江東区エリア (若洲海浜公園など) *当日の海象によって 決定します	¥8,500 *レンタル代別途	東京 08:00/17:30 (予定)
29日 (火)	<b>【日帰りコース】 潮干狩り</b> 【満4歳児～小学6年生 40名】 春の行楽にぴったり！海の公園で潮干狩りを楽しもう。アサリやマテガイなど、自然に育った貝を素手で優しく探してみませんか？ ※自然繁殖ですので収穫できない場合があります	横浜海の公園 (横浜市)	¥7,800	品川 08:30/16:30 (予定)



## 年間プログラム

1年を通して定期的に体験・学習していくプログラム。体系立てて体験を続けることで、技術や知識を身に付けるのはもちろん、より深く自然への愛着を持つことができ、子ども達の感受性を育てることを目標としています。

### 湘南釣りクラブ

月1～2回のペースで、主に日帰りの活動を年間10回程度予定しています。生きている魚に直に触れ、「命をいただく」ことの尊さを知ります。また、釣りを通して友達や仲間が増え、大きな海を前に自然の偉大さ、忍耐力などを学ぶことができます●釣りが初めての方もリーダーがフォローします。自分で釣り上げた達成感と魚の美味しさは大人になっても心に残ることでしょ。

★お得な回数券を利用して定期的にご参加ください！★

【6回券】45,900円(7,650円×6回) \*1回あたり850円割引

【3回券】24,600円(8,200円×3回) \*1回あたり300円割引

回数券の有効期限は2026年3月末日です。

ただし、回数券ご購入後、未使用の場合を除き払戻はできません。また、お取消の際は通常の参加費用(8,500円)を基準に所定の手数料を申し受けます。

### こどもファーム

「畑で野菜と子ども達を育てよう」を合言葉に運営している体験農園です。食べるだけ採るだけではなく、土作りから体系的に野菜の栽培を体験していきます。食育×自然体験を狙い、野菜をおいしく食べるためにお料理にも力を入れているキャンプです。※月に1回、年間10回開催予定

★サブスクリプションメンバー募集中★

【メンバーシップ券】160,000円(年間フリーパス)

【4回券】89,000円(1回あたり1,750円割引)

\*有効期限：2026年3月末日までの「こどもファーム」でご使用いただけます。

ただし、ご購入後、未使用の場合を除き払戻はできません。

また、お取消の際は通常の参加費用(24,000円)を基準に所定の手数料を申し受けます。※詳しいパンフレットを用意しています、詳しくはお問い合わせください。

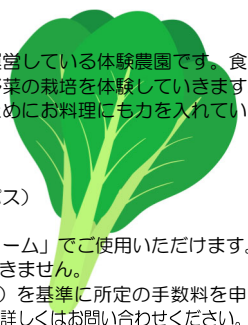



5月	プログラム 【対象・定員】	開催場所	参加費用	集合場所 (集合/解散)
10日 (土)	<b>【日帰りコース】 トマトのもぎ取り体験</b> 【満4歳児～小学6年生 30名】 「トマトってこんなにおいしかったの!？」と驚くことまちがいない! トマト嫌いの子でも思わずパクパク夢中で食べてしまうトマトの収穫体験です。	鈴木園 (三浦市)	¥8,800	品川 08:30/16:30 (予定)
11日 (日)	<b>【日帰りコース】 ガサガサ遊び</b> 【満4歳児～小学6年生 40名】 落合川は、平成の名水百選に選ばれた美しい清流で、さまざまな生き物が生息しています。網を持って「ガサガサ」してみませんか? 天気良ければ、水遊びも楽しめますよ!	落合川 (東久留米市)	¥7,800	池袋 08:30/16:30 (予定)
11日 (日)	<b>【湘南釣りクラブ】 横浜編-1</b> 【小学1年生～中学3年生 20名】 横浜エリアも釣りポイントがたくさんあり、釣果情報をもとに旬な釣り場で釣りに挑戦しよう! 居付きのカサゴ、メバル、ハゼ、海水温も高くなり、回遊魚も回ってくればチャンスです。初めての釣り体験でもサポートしますのでご安心ください。 *釣り具レンタル代; 投げ竿・リール¥3,000-	横浜エリア (海の公園など) *当日の海象によって 決定します	¥8,500 *レンタル代別途	品川 08:00/17:30 (予定)
17日 (土)	<b>【日帰りコース】 磯遊び</b> 【満4歳児～小学6年生 30名】 潮が引いた後に現れるタイドプール(潮だまり)は、まるで小さな海の世界。カニやエビ、ウミウシ、アメフラシなど、どんな生き物がいるか観察してみましょ。また、この海岸では、キレイな石を見つける楽しみもあります☆	大磯照ヶ崎海岸 (大磯町)	<b>茅ヶ崎</b> ¥7,800	品川 08:30/16:30 (予定)
18日 (日)	<b>【日帰りコース】 サーフィン体験</b> 【小学1年生～中学3年生 30名】 湘南自然学校では、5月からサーフィン体験のシーズンが始まります。長袖・長ズボンのウェットスーツを着て、浮力のあるロングボードで波乗りチャレンジしてみましょ! ウェットスーツ(長袖長ズボン) およびフローティングベストは当方で用意します。	茅ヶ崎海岸 ヘッドランド周辺 (茅ヶ崎市)	<b>茅ヶ崎</b> ¥8,400	品川 08:30/17:20 (予定)
24日(土) 25日(日)	<b>【こどもファーム】 農業体験「冬越し野菜の収穫と田植え」</b> 【満4歳児～中学3年生 25名】 5月の農業体験は手植えによる田植えに挑戦します。畑の作業では、冬越ししたキャベツやソラマメを収穫したり、サツマイモ苗の植え付け、追肥や水やりなどをしたり、野菜のお世話もたくさんあります。ぜひ泥だらけになって楽しみましょ。	大月エコの里 (山梨県大月市) ログハウスまたは テント泊	¥24,000 *中学生は ¥2,000を加算 〈1泊3食〉	東京 08:15/16:40 (予定)
25日 (日)	<b>【湘南釣りクラブ】 千葉編-1</b> 【小学1年生～中学3年生 20名】 気温も高くなり、本格的に釣りシーズン突入。海へ450mほど伸びた突堤では様々な魚が回遊してきます。サッパ、サバ、イワシなどが入れ食い状態になることも。海底が砂地で根掛かりの心配がほとんどないため、釣りが初めての方にもオススメな釣り場です。 *釣り具レンタル代; 投げ竿・リール¥3,000-	千葉エリア (検見川浜突堤など) *当日の海象によって 決定します	¥8,500 *レンタル代別途	東京 08:00/17:30 (予定)
31日 (土)	<b>【日帰りコース】 草木染め体験「Tシャツ作り」</b> 【満4歳児～小学6年生 35名】 普段は捨ててしまうタマネギやキャベツの皮、公園内のヨモギやタンポポから色を抽出して草木染めに挑戦してみましょ。化学染料を使用しない地球に優しい、世界で1つだけのオリジナルTシャツをお土産に! どんなふうに染まるかは完成するまでのお楽しみでましょ☆	都内近郊キャンプ場	¥8,000	品川 08:30/16:30 (予定)
31日(土) 6月1日(日)	<b>【週末1泊2日コース】 乗馬体験</b> 【年長～中学3年生 25名】 馬と心を通わせる騎乗体験! 集中して合図を出せば、馬が応えてくれる感動の瞬間。「進め」「止まれ」「右」「左」と、自分の指示で馬を動かしてみよう。他にも、エサやりや馬舎の掃除を通して、馬とのふれあいを深めることができます。牧場ならではの特別な時間を楽しもう。	ビッグマウンテンランチ (静岡県御殿場市) 場内にてテント泊	¥30,500 *中学生以上は ¥2,500を加算 〈1泊3食〉	新宿 07:45/17:00 (予定)

**茅ヶ崎** このマークが付いたコースでは、茅ヶ崎市・藤沢市・平塚市内にお住まいの方は参加費用より¥1,800-割引いたします。(原則、現地最寄り駅でのご集合解散となります)



#### ◆安全管理・健康管理について◆

お子様をお預かりする上で安全管理(リスクマネジメント)が最優先であると考え、リスクマネージャーを設置し、安全管理講習会に参加するなど常に改善を図っております。また、スタッフ研修においても危機管理には特に時間をかけているほか、同行ディレクターは小児救急法の訓練を受けております。しかし、自然の中では危険はいたるところに潜んでいます。ぜひご家庭でお子様に注意を促していただければと思います。なお、海や川のプロダムでは、フローティングベストを着用するなど、安全には十分配慮しております。キャンプ中に怪我が生じた場合は現地でファーストエイドを行い、医師による加療が必要な場合には速やかに医療機関にて受診いたします。  
(有)アウトドアシステムでは、損害保険ジャパン株式会社の全旅協旅行災害補償制度に加入しており、万が一怪我が生じた場合には、この制度の適用範囲内にて対応いたします。  
※健康管理上お子様の健康状態および特記事項(既往症など)、常備薬の服用方法など、集合時に担当リーダーにお伝えください。なお、食物アレルギーがある方は、お申し込み時にご連絡ください。

#### ◆グループ編制について◆

幼児のお子様は4~6名にて班を編制いたします(規定数に満たない場合は小学校低学年と同じ班になる場合があります)。小学生以上のお子様は原則、男女別年齢別で6~9名にて班編制いたします(場合によって男女混合になることがあります)。宿泊は班ごとに部屋を割り当てます(小学3年生以上は男女別)。ご兄弟や友達同士などで同じ班を希望される方はお申し込み時に2名様までお伝えください。ただし、ご希望に添えない場合がございます(原則、小学生と幼児のお子様では班を分けさせていただきます)。

#### ◆引率について◆

野外教育および安全管理の研修を受けたキャンプリーダー(リーダー)が集合から解散まで同行し、活動中の安全管理を行いながら、「自分のことは自分で行う」という非日常的な体験をお子様の年齢に合わせてサポートします。また、新しい友達と早く打ち解けられるようケアしますので、お子様ひとりでの参加でもご安心ください。必要があれば薬の服用など生活面もお手伝いします。

◆その他◆ 各プログラムは、お子様の年齢に応じて無理のない内容となっております。幼児のお子様と小学生のお子様では、同プログラムでも難易度を変えて実施する場合もございます。なお、開催地は当日の2~3ヶ月前まで予約が取れない施設もあり、変更になる場合があります(その場合においてもプログラムは変更いたしません)。また、湘南釣りクラブおよび日帰りコース「サーフィン体験」は、当日の海象により開催場所を変更する場合がございます。

\*写真は過去の参加者の様子ですので、イメージとしてご参照ください

# 【 募 集 要 項 】

◆集合・解散時間◆  
 集合：午前8:00～10:00（予定）  
 解散：午後5:00～7:00（予定）  
 ※出発の最終ご案内にてご確認ください。

◆最少催行人員◆ 各コース；8名

◆交通◆ 全コース、現地最寄り駅までは公共の交通機関（電車、路線バス）を利用します。

◆参加費用に含まれるもの◆  
 集合場所からの交通費\*・プログラム費・宿泊費（宿泊コースのみ）・食費（1泊コース：1日目夕食～2日目昼食（朝1回・昼1回・夕1回））  
 \*開催場所の最寄り駅までのご集合・解散も承っております。その際（往復ともに電車で不乗車の場合）、参加費用から交通費を割引いたします。詳しくはお問い合わせください。

◆参加費用に含まれないもの◆  
 集合場所までの交通費・お土産代などの個人的費用・出発当日の昼食または夕食・レンタル代  
 ※日帰りコースでの昼食はプログラムによって含まれる場合があります。

◆雨天時について◆ 湘南自然学校Webサイト内の「現地レポート」にて、ご出発当日の朝、プログラムの催行判断についてお知らせいたします。雨の状況により予定していたプログラムが実施できない場合は、館内見学などのプログラムに変更して開催いたします。プログラム変更に伴うお取り消しならびに開催中止の場合、参加費用は全額ご返金いたします。

◆キャンセル規定◆ お申し込み後、お客様のご都合により旅行を取り消される場合は、出発日の前日から起算してさかのぼって下記の料率でお取料を申し受けます。  
 ※21日（日帰りは11日）以前は無料です。

日帰りプログラム				
10～8日前	7～2日前	前日	当日	出発後
20%	30%	40%	50%	100%

宿泊プログラム				
20～8日前	7～2日前	前日	当日	出発後
20%	30%	40%	50%	100%

<h3>湘南自然学校旅行条件書(要約)</h3>	<p>この書面は旅行業法第12条の4の定めるところの取引条件の説明書面および契約書面の一部となります。詳細な旅行条件を説明した書面は事前にご確認の上お申し込みください。</p>
--------------------------	--

- 募集型企画旅行契約  
 湘南自然学校・令和ガキ大将養成キャンプは有限会社アウトドアシステム(以下「当社」といいます)が企画募集し実施する国内旅行であり、この旅行に参加されるお客様は当社と募集型企画旅行契約を締結することになります。本旅行条件の詳細は本書面によるほか、最終旅行日程表、及び旅行業約款募集型企画旅行契約の部にあります。尚、①旅行代金の額、②旅行の目的、③出発日および日程に関する事項、④お客様が提供を受けることができるサービスの内容(運送、宿泊、食事の内容)、⑤最少催行人員、⑥申し込み方法、⑦旅行代金のお支払いと旅行契約の成立時期、⑧取送料、以上の8項目については本チラシを参照ください。
- 契約内容の変更と旅行代金の変更  
 (1)当社は天災地変、暴動、暴動、運送・宿泊機関等の旅行サービス提供の中止、官公署の命令、当初の運航計画によらない運行サービスの提供その他当社の関与し得ない事由が生じた場合、契約内容を変更することがあります。また、その変更に伴い旅行代金を変更することがあります。  
 (2)著しい経済状況の変化等により通常想定される範囲を大幅に超えて増額、または減額された場合はその範囲内において旅行代金を増額または減額する場合があります。
- 旅行中止の場合  
 ご参加のお客様が当チラシに明示した最少催行人員に満たない場合、当社は旅行の催行を中止する場合があります。この場合、旅行開始日の前日から起算してさかのぼって14日前にある日(日帰り旅行は4日前)より前に連絡させていただきます。お預かりしている旅行代金の全額をお返しいたします。
- 添乗員同行の有無  
 添乗員は同行いたしません。全日程プログラム指導者が同行いたします。
- 旅行代金に含まれるもの  
 旅行日程に明示した運送機関の運賃・料金、宿泊費、食事代、プログラム参加費および消費税等諸税を含んでいます。尚、上記の経費はお客様の都合により一部利用されなくとも払い戻しは致しません。
- 特別補償  
 お客様が旅行参加中に、生命、身体または手荷物に被られた一定の損害については当社の故意、過失の有無にかかわらず旅行業約款特別補償規定に定めるところにより、保証金、見舞金を支払います。
- 旅程保証  
 当社はパンフレットに記載した契約内容のうち、当社旅行業約款(募集型企画旅行契約の部第29条別表2)に掲げる重要な変更が生じた場合は同条に定めるところにより変更補償金をお支払いします。
- 個人情報の取り扱い  
 当社は旅行申し込みの際に提出された申込書に記載された個人情報について、①旅行者の連絡のため、②旅行に関して運送・宿泊機関等のサービス手配、提供のため、③保険手続きのため、④当社の商品やサービス、キャンペーンのご案内のため、⑤旅行参加後のご意見や感想、アンケートのお願いのため、に利用させていただきます。尚、旅行中撮影した写真(音声および映像なども含む)は当社Webサイト及びチラシに使用することがあります。写真の掲載を希望されない方は事前にお申し出ください。
- 旅行業務取扱管理者  
 お客様の旅行を取り扱う営業所での取引責任者です。この旅行の契約に関し、担当者からの説明に不備の点がありましたら、ご遠慮なく旅行業務取扱管理者にご質問ください。
- ご旅行条件・ご旅行代金の基準  
 本チラシに記載の旅行条件は2025年3月5日を基準としています。

**【お問い合わせ・お申し込み】**

**旅行企画実施**  
 有限会社アウトドアシステム湘南自然学校予約センター  
 神奈川県知事登録旅行業第2-1043号 (一社)全国旅行業協会正会員  
 総合旅行業務取扱管理者 斎藤 泰幸  
 〒253-0027 神奈川県茅ヶ崎市ひばりが丘3-32  
**TEL. 0467-58-1566**  
 [営業時間] 平日 09:30～17:30 / 土・日曜日・祝日 休業

**【プログラム企画・運営】**

特定非営利活動法人 湘南自然学校  
 〒253-0027 神奈川県茅ヶ崎市ひばりが丘3-32  
 TEL. 0467-38-6300  
**URL https://www.shonan-ns.com**  
 [営業時間] 平日 09:30～17:30 / 土・日曜日・祝日 休業  
**【後援】** (一社)日本アウトドアネットワーク

## ～ご予約・お申し込み方法～

**ご予約はWebサイトまたはお電話にてお申し込みください。**  
**受付開始日；3月18日(火) 09:30より**

※**トラブル防止のため、ご予約は参加者の保護者様からのみ受け付けいたします。**  
 ※お申込方法による優先順位はございませんが、予約開始日はお電話が非常に混雑しますのでWebサイトからのお申し込みをご検討ください。

**Web サイトからお申し込み**

ご希望の日程・コースをお選びください(カートに入れる)。**お申込画面にて必要事項をご入力後、参加同意書をお読みください。**  
 ※会員登録(無料)が必要

**電話でお申し込み**

ご希望の日程・コースをお電話にてご予約ください。ご予約後、お申込用紙・参加同意書ならびに旅行条件書を郵送いたします。**お申込用紙・参加同意書に必要事項をご記入の上、郵送またはFAXにてご返送ください。**

**ご入金方法**

【銀行振込】お支払期日までに、お申込金(旅行代金10,000円未満の場合5,000円以上、10,000円以上50,000円未満の場合10,000円、50,000円以上の場合20,000円以上)または旅行代金全額(レンタル代を含む)をお振り込みください。お申込金のみお振り込みの方は出発日の21日前までに残金のお振込をお願いいたします。  
 お振込先；横浜銀行/三菱UFJ銀行/みずほ銀行/ゆうちょ銀行(郵便局)

【クレジットカード決済】メール送信にて「決済のご案内」をお送りします(お支払期日は受信メールにてご確認ください)。受信メールから決済画面に移動し、必要事項を入力してお手続きください。  
 お取り扱いブランド；

【コンビニ決済】メール送信にて「決済のご案内」をお送りします(お支払期日は受信メールにてご確認ください)。受信メールから決済画面に移動し、必要事項を入力して受付番号を取得してください。取得した受付番号を使ってコンビニ内にある端末機から支払票を印刷し、レジにてお支払いください。  
 お取り扱い店舗；ローソン/ファミリーマート/セイコーマート/ミニストップ

旅行代金のご決済またはお振込が完了した時点で旅行契約(お申し込み)が成立となります。

旅行代金のご決済またはお振込が完了した時点で旅行契約(お申し込み)が成立となります。合わせて、お申込用紙をご返送ください。

ご出発の7日前までに、出発の最終ご案内(集合時間・場所、持ち物案内など)をメール送信(宿泊を伴うコースは郵送)にてお送りいたします。

ご出発の7日前までに、出発の最終ご案内(集合時間・場所、持ち物案内、ガイドブックなど)を郵送(日帰りコースはメール)にてお送りいたします。